Salmo responsorial

Música: Ir. Míria T. Kolling

SL 34 (33)

Partituras Online: http://www.cantemos.com.br

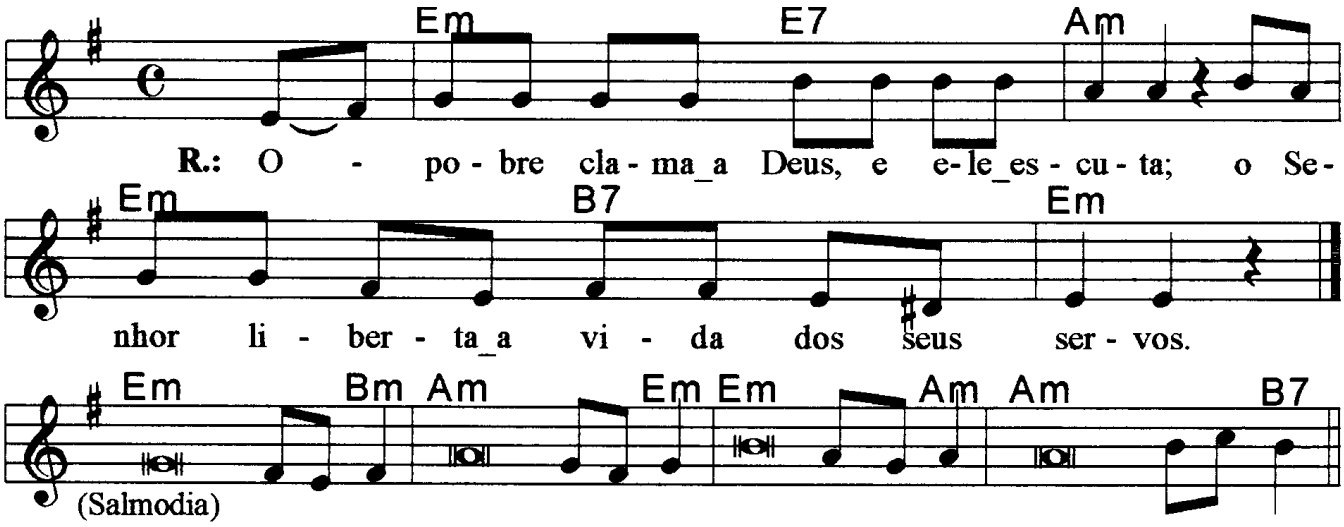

Mim Mi7 Lam Si7 Mim
O pobre clama a Deus e ele escuta; / O Senhor liberta a vida dos seus servos.

Mim Sim Lam Mim
1. Bendirei o Senhor Deus em todo o tempo, / seu louvor estará sempre em minha boca.
   Mim Lam Si7
   Minha alma se gloria no Senhor, / que ouçam os humilde se alegrem!

Mim Sim Lam Mim
2. Mas ele volta a sua face contra os maus, / para da terra apagar sua lembrança.
   Mim Lam Si7
   Clamam os justos, e o Senhor bondoso escuta / e de todas as angústias os liberta.

Mim Sim Lam Mim
3. Do coração atribulado ele está perto / e conforta os de espírito abatido.
   Mim Lam Si7
   Mas o Senhor liberta a vida dos seus servos, / e castigado não será quem nele espera.