18º DOMINGO DO TEMPO COMUM

33 - Salmo Responsorial – Sl 77 (78) – O SENHOR DEU A COMER O PÃO DO CÉU

Tom: D	**Ritmo:** Balanço (I)

Ex 16,2-4. 12-15
Sl 77 (78)
Ef 4,17. 20-24
Jo 6,24-35

André Zamur.

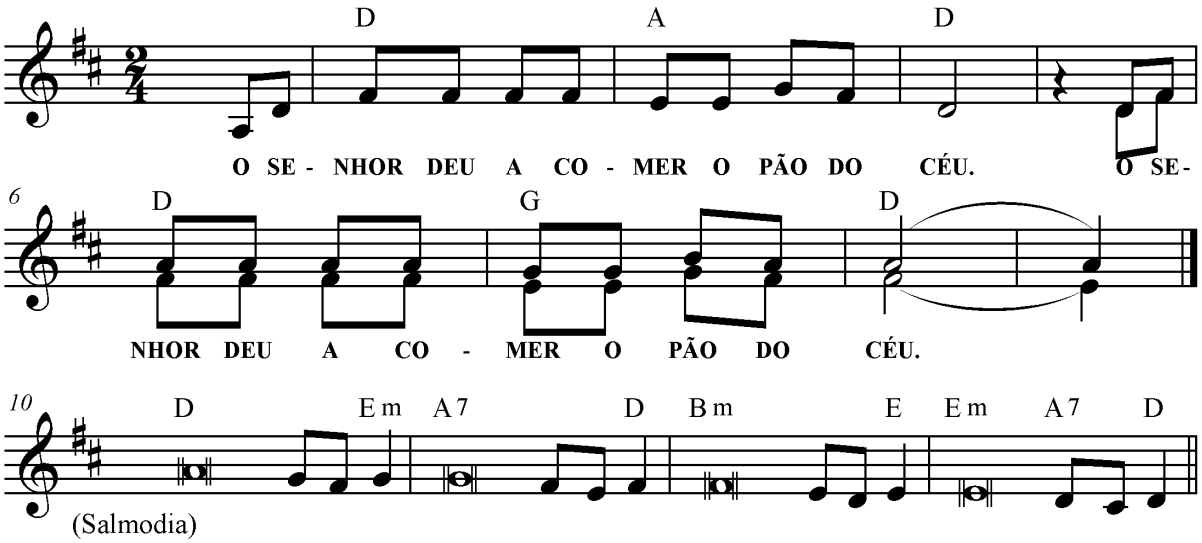

D A D
O SENHOR DEU A COMER O PÃO DO CÉU.
D G D
O SENHOR DEU A COMER O PÃO DO CÉU.

D Em
1. Tudo aquilo que ouvimos **e a**prendemos,
A7 D
e transmitiram para nós os **nos**sos **pais**,
Bm
não haveremos de ocultar a nossos filhos,
E
mas à nova geração nós **con**ta**re**mos:
Em A7 D
As grandezas do Senhor e **seu** po**der**.

D Em
2. Ordenou, então, às nuvens **lá** dos **céus**,
A7 D
e as comportas das alturas **fez** a**brir**;
Bm E
fez chover-lhes o maná e a**li**men**tou**-os,
Em A7 D
e lhes deu para comer o **pão** do **céu**.

D Em
3. O homem se nutriu do **pão** dos **an**jos,
A7 D
e mandou-lhes alimento em **a**bun**dân**cia;
Bm E
conduziu-os para a Terra **Pro**me**ti**da,
Em A7 D
para o Monte que seu braço **con**quis**tou**.